

# Ecatepec

El municipio  
de **las grandes**  
**cifras**

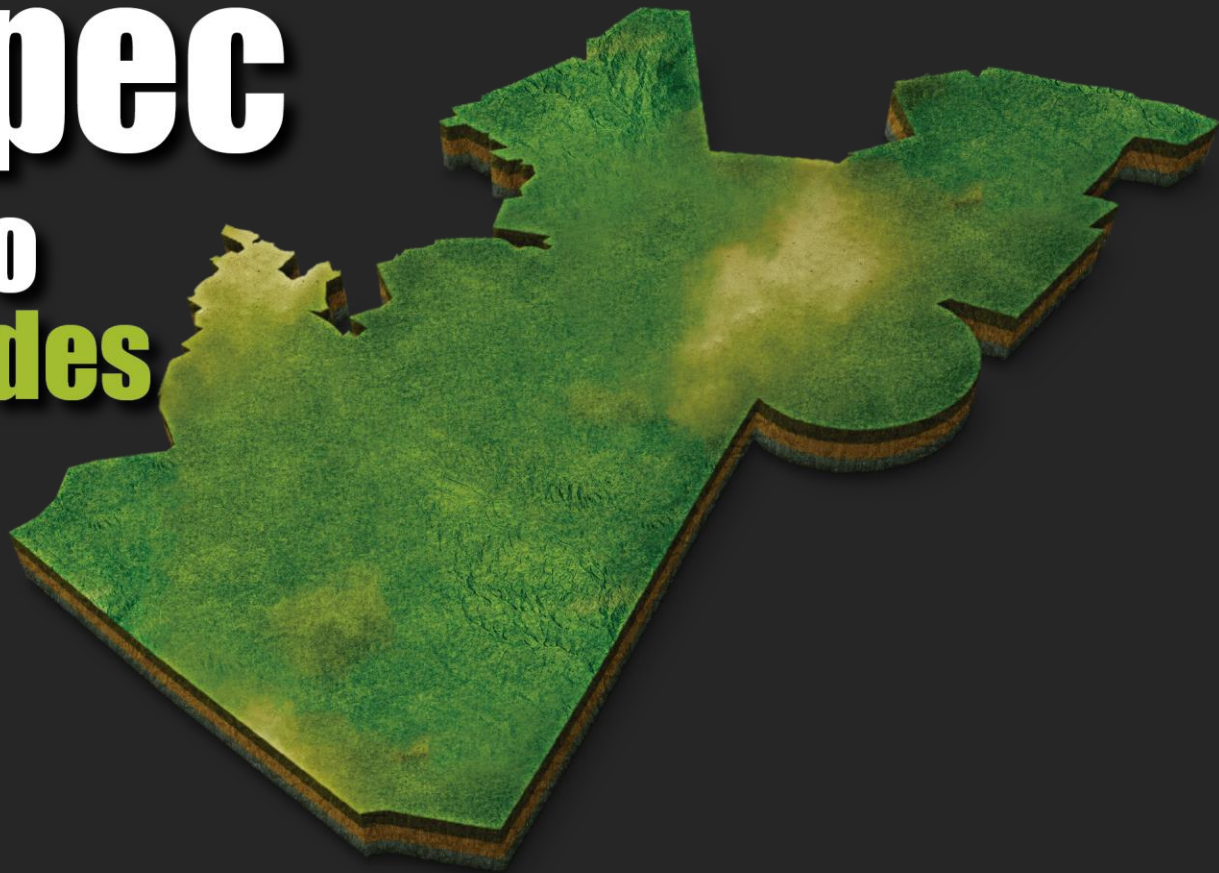

**Más de  
1.6 millones  
de habitantes**



**Fuente: INEGI**

**Representa**  
**0.72% del**  
**territorio**  
**del Estado**  
**de México**



**Sus habitantes  
son 10.91 por  
ciento de toda  
la población  
mexiquense**





**En 1970  
tenía  
216 mil  
habitantes**

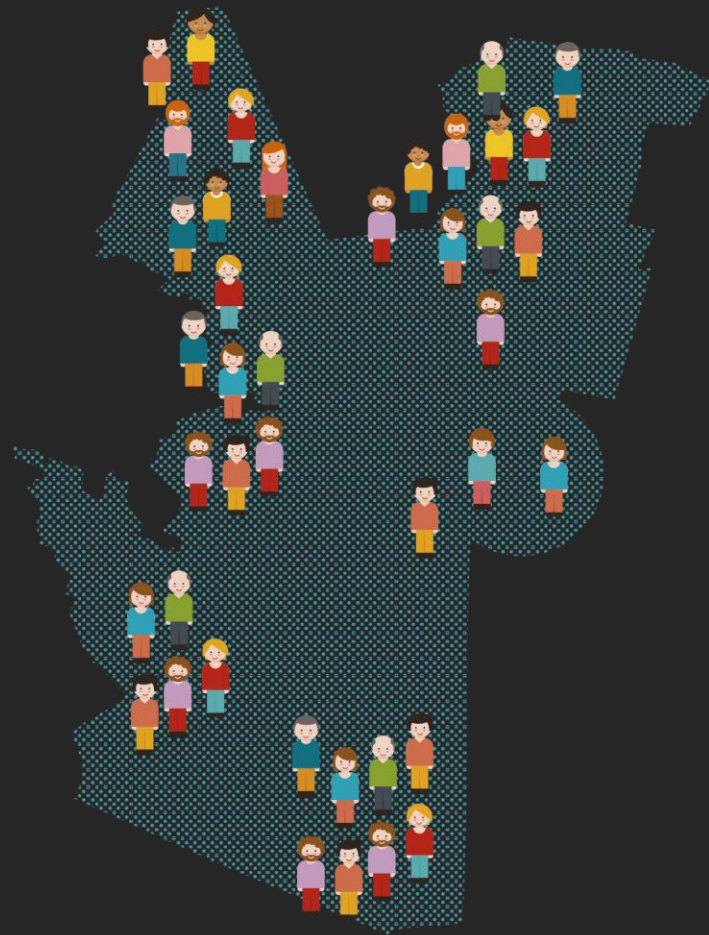

**En el 2000:**  
**1 millón**  
**622 mil 697**  
**Aumentó:**  
**700% en 30 años**

**Fuente: IGCEM**



**969** escuelas  
públicas

**139**  
mercados

**542** colonias





**Mexibús:**  
**Tres líneas  
en Ecatepec**



**Mexicable:**  
**Único en su tipo  
en el país, cuenta  
con 7 estaciones  
a lo largo de 5 km**

**Presupuesto  
2018:  
4 mil 686  
millones  
de pesos**

**Ingreso per cápita: 341.3 pesos**



¿Cómo  
gestionar  
la **reputación**  
de **una ciudad?**







# Mejoramiento de la imagen urbana Pinta de fachadas



# Más de 80 nuevos parques 2 caninos



# Deportivos y Multideportivos:

Alfredo del Mazo,  
CTM XIV, Las Américas  
y uno más en  
construcción  
en Melchor Múzquiz





# Consolidación del Parque Ecológico Ehécatl

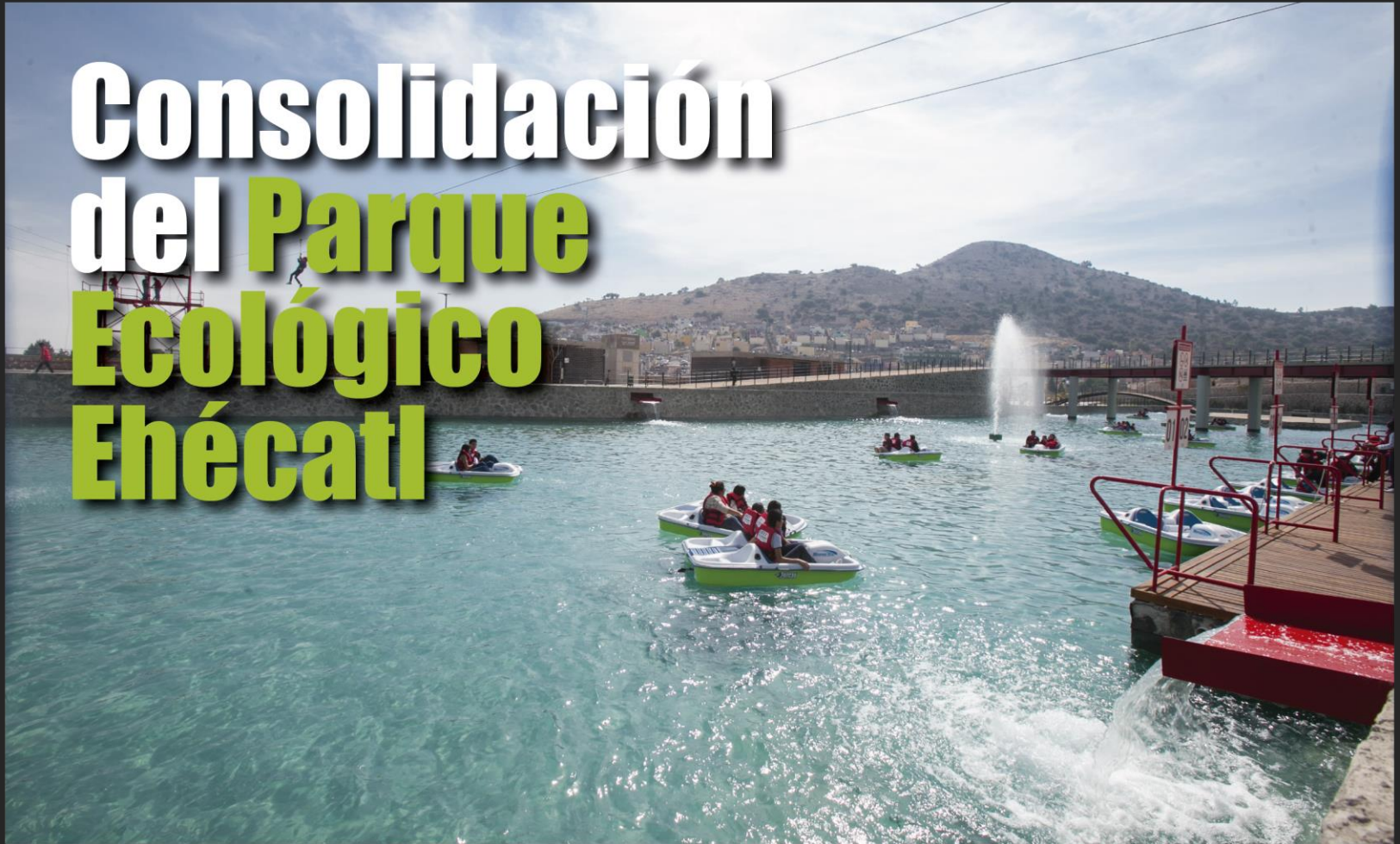

**47%**

**considera que la  
recuperación de  
espacios redujo la  
violencia contra las  
mujeres**



# Aceptación de **medidas de seguridad**

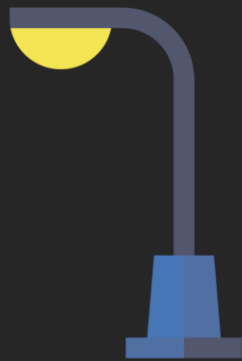

**98%**

**considera que mejoró  
el alumbrado**



**97%**

**La vigilancia**



**95%**

**métodos de denuncia**

**Secretariado Ejecutivo  
Nacional de Seguridad  
Pública: Ecatepec  
pasó del**

**4º al  
8º lugar**



**Consejo Ciudadano  
para la Seguridad  
Pública y la Justicia Penal:**

**En dos años, Ecatepec  
pasó del sitio número**

**9 al 23**

**Esto refleja avances  
en materia de percepción**

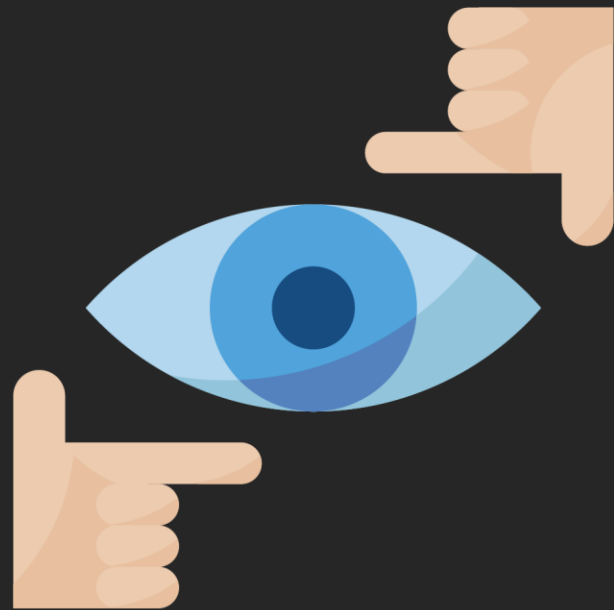



Acciones  
que abonan  
a una buena  
reputación



# Vivienda digna



# Programa

# Techos

# Firmes:

Más de 5 mil  
familias  
beneficiadas  
(en dos años)



# Resultado:

**2015: 6 mil 961  
viviendas con  
esta carencia  
(1.60%)**

**2016: 1573  
viviendas (0.36%)**

**Fuente: INEGI, Sedesol**



**76% menos**

**Inversión  
estatal y  
municipal:**

Más de **133 mdp**. Potenciamos  
**48%** los recursos con  
la aportación estatal

**Programa  
Cuartos  
Dormitorio:**

Más de mil  
**200 personas**  
beneficiadas

**Programa  
Pisos Firmes:**

Más de mil  
**300 mil** beneficiados



# Grupos vulnerables

- Alberca Las Américas
- CRIS San Agustín
- Chiconautlán 3000
- Equinoterapia
- Apoyo a niños con diabetes
- Abuebús
- Zooterapia (próximamente)



# Más de 200 obras educativas

Becas al extranjero  
Apoyo a escoltas





# Gestión **eficaz**

## Recaudación **predial**

2016: **335 millones 981 mil 759**

2017: **369 millones 77 mil 691**

Aumentó: **9%**



# Actualización de Padrón Catastral

15 mil 833 predios

# Regularización de la tenencia de la tierra

Más de 4 mil  
escrituras y títulos



# ¿Qué viene para **Ecatepec?**

**Continuaremos  
con la recuperación  
de espacios**

# Mayor inversión en materia de agua en la historia



De **64 a 74**  
tanques de agua



De **79 a 90**  
pozos de agua



**Mantenimiento  
de 22 pozos  
y 8 cárcamos**



**Construcción  
de la Línea  
Metropolitana de  
Agua Potable**

# Impacto del Nuevo Aeropuerto de México



**600 mil empleos**