



# SALTILLO COAHUILA



*Potencia Nacional / A National Power*



# **Acerca de Saltillo**

## *About Saltillo*





## ***Ubicación / Location***

Salttillo está localizado en el sureste de Coahuila, es el municipio con mayor población y el núcleo de una región altamente competitiva en la economía nacional y el mercado mundial.

Salttillo is located in the southeast of Coahuila; it constitutes the municipality with the highest population and the core of a highly competitive region in the national economy as well as in the world market.



# Población / Population

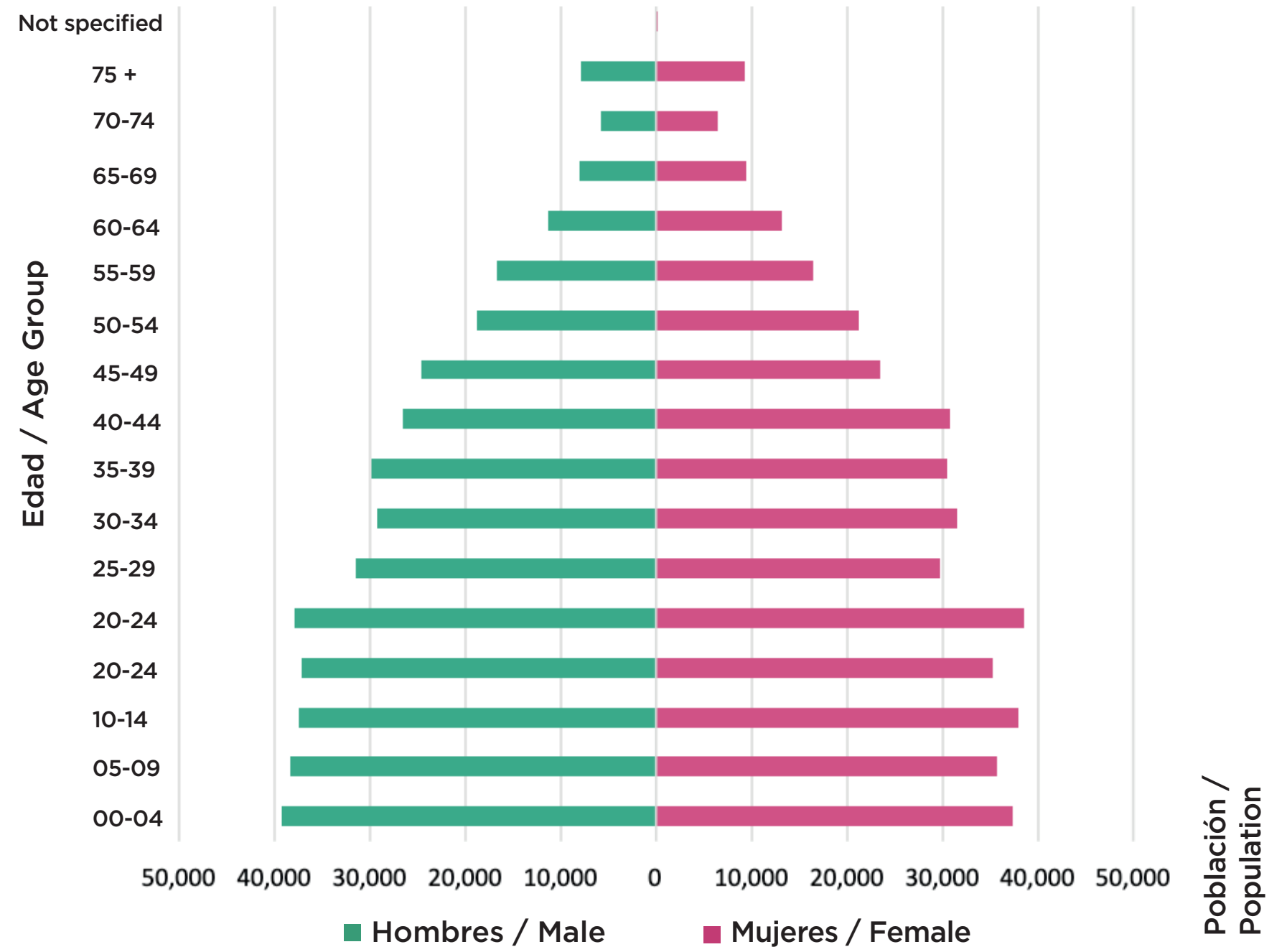

97.86% Población en la mancha urbana  
 97.86% Population in the Urban Spot (INEGI, 2010)

# **Infraestructura** *Infrastructure*





## ***Aeropuertos / Airports***

**Plan de Guadalupe** ubicado en Ramos Arizpe, Coahuila. Este aeropuerto está a 13 kms.

**Internacional Mariano Escobedo** ubicado en Apodaca, Nuevo León. Este aeropuerto es internacional y se encuentra a 90 kms. de Saltillo.

**Plan de Guadalupe Airport** located in Ramos Arizpe, Coahuila at a distance of 13 kilometers from Saltillo.

**Mariano Escobedo International Airport** located in Apodaca, Nuevo León. This international airport is at a distance of 90 kilometers from Saltillo.



## ***Ferrocarriles / Railways***



Saltillo cuenta con 2 estaciones de ferrocarril que se encuentran conectadas a la red nacional y acceso a las fronteras, puertos y ciudades más importantes del país.

Saltillo has 2 railway stations linked to the national railway network, making the borders, ports and most important cities in the country easily accessible.

# Carreteras / Roads

Por nuestra ciudad cruzan dos carreteras federales principales:  
Two main federal highways cross our city:

- Carretera Federal 57 / Federal Highway 57
- Carretera Federal 40 / Federal Highway 40



## Servicios Básicos / Basic Services

Percentage de cobertura de agua entubada 98.13%  
Percentage de cobertura de drenaje 98.82%  
Percentage de cobertura de electricidad 99.75%

Percentage of piped water coverage 98.13%  
Percentage of drainage coverage 98.82%  
Percentage of electricity coverage 99.75%

# *Servicios Complementarios / Supplementary Services*



662

Restaurantes y servicios de alimentos  
/ Restaurants and food services

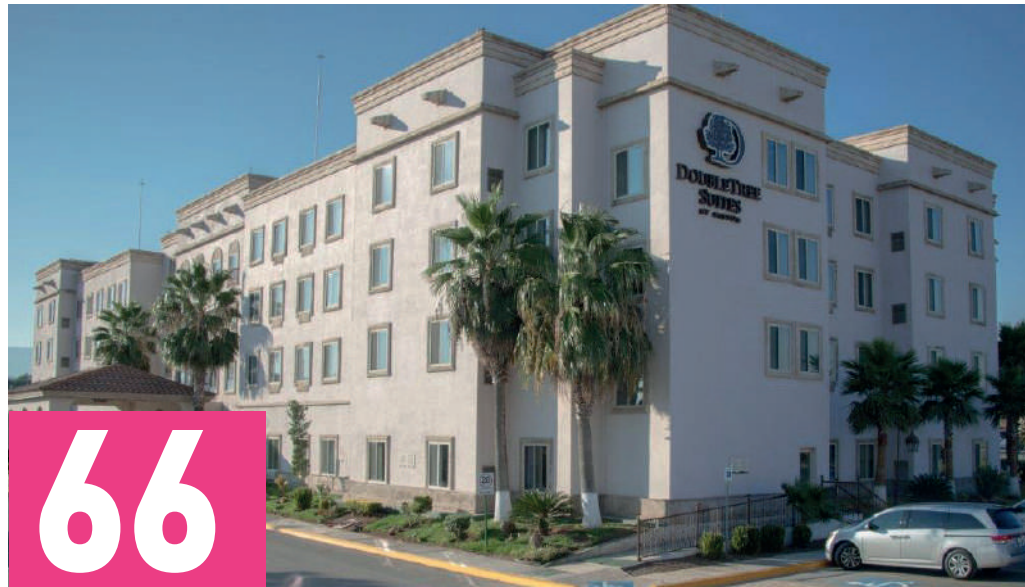

66

Hoteles / Hotels



22

Hospitales / Hospitals



63

Discotecas y bares  
/ Night clubs and bars



76

Espacios culturales / Cultural places



2

Campos de golf / Golf courses



# Educación

*Educación*



Saltillo tiene un grado de escolaridad de 10.56 años.  
El alfabetismo es de 97.95% de la población.

Existen 14 universidades, que destacan en nuestra ciudad:

Saltillo's average schooling rate is 10.5 years. The Average Literacy rate of the population is equivalent to 97.95%.

There are 14 universities in our city:

- Instituto Tecnológico de Saltillo
- Universidad Autónoma de Coahuila
- Tecnológico de Monterrey campus Saltillo
- Universidad Autónoma Agraria Antonio Narro
- Universidad La Salle Saltillo
- Universidad Vizcaya de las Américas
- Universidad Carolina
- Universidad Tecnológica de Saltillo
- Universidad Iberoamericana
- Universidad de Durango
- Universidad del Valle de Santiago
- Universidad Interamericana para el Desarrollo
- Universidad de Estudios Avanzados
- Universidad Autónoma del Noreste

Centros de Investigación y Desarrollo Tecnológico:

- Corporación Mexicana de Investigación en Materiales, S.A. de C.V. COMIMSA
- Centro de Investigación y de Estudios Avanzados, Unidad Saltillo (IPN) CINVESTAV
- Centro de Investigación en Química Aplicada CIQA
- Centro de Investigaciones Socioeconómicas, CISE

Research and Technological Development Centers:

- Mexican Corporation of Research of Materials S.A. de C.V. COMIMSA
- Research and Advanced Studies Centre, Campus Saltillo (IPN) CINVESTAV
- Research Centre of Applied Chemistry, CIQA
- Research Centre of Socioeconomics, CISE

# Economía

*Economy*



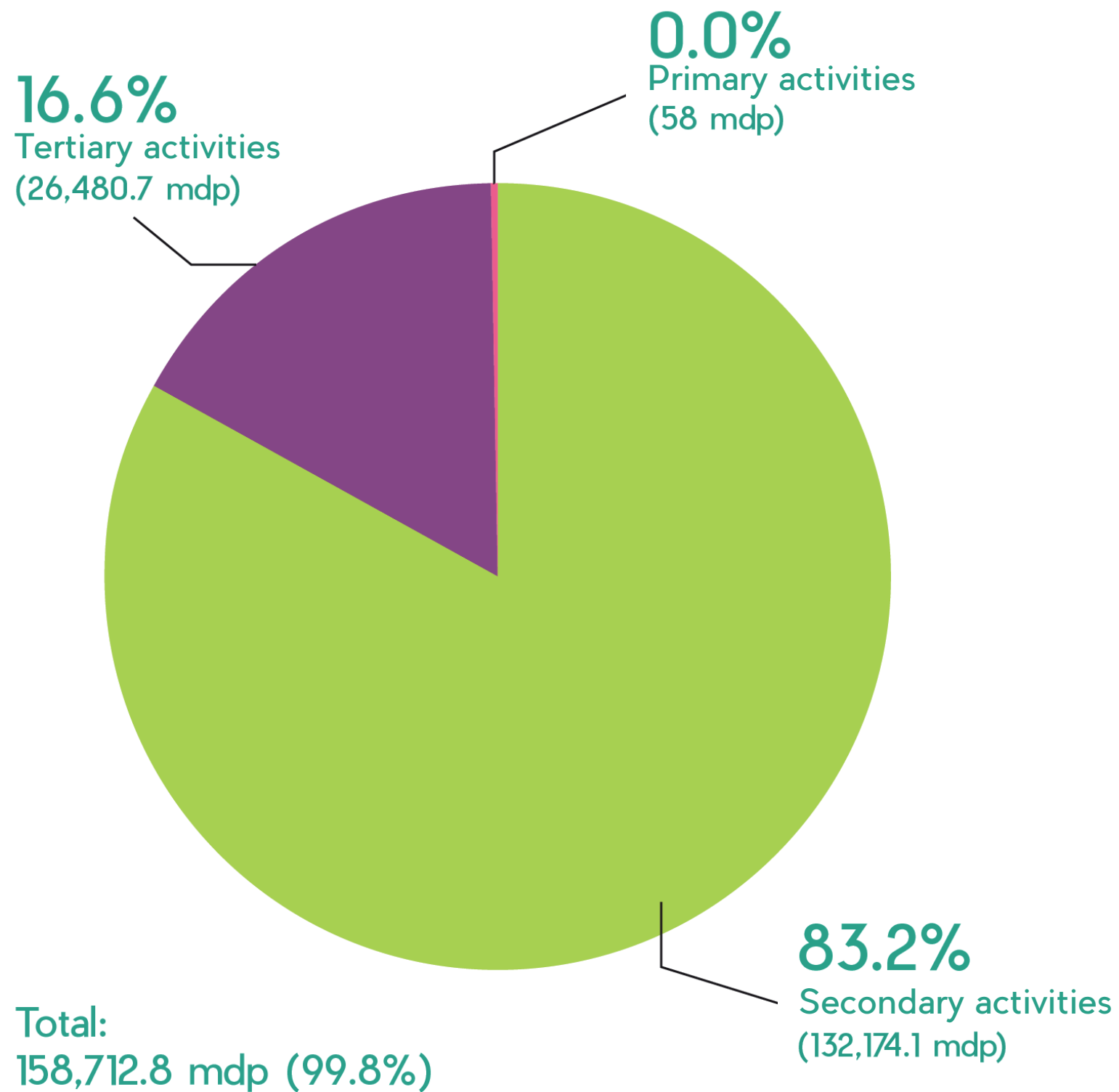

- La población económicamente activa en Saltillo es de 393,409 personas, que se traduce aproximadamente al 49% de la población.
- En Saltillo, las actividades secundarias componen el 83% de la actividad económica y, de este sector, la industria manufacturera ocupa el 97.3%.
- The economically active population in Saltillo is 393,409 people, which is equivalent to approximately 49% of its total population.
- Secondary activities in Saltillo represent 83% of the economic activity. And, out of this sector, the manufacturing industry occupies 97.3%.

# Cluster Automotriz / Automotive Cluster

- Se ubica en el área conurbana Saltillo–Ramos Arizpe, en la región sureste de Coahuila.
- 25 de cada 100 automóviles en el país se producen en esta región.
- La región sureste de Coahuila es la única del país que cuenta con 3 armadoras automotrices.
- En el sector de autopartes, Coahuila lidera y por mucho este rubro, al producir 18.1% de las autopartes fabricadas a nivel nacional.
- It is located in the suburban area of Saltillo–Ramos Arizpe, in the southeastern region of Coahuila.
- 25 of every 100 cars in the country are produced in this region.
- The southeast region of Coahuila is the only one in the country that has 3 automotive assemblers.
- In the auto parts sector, Coahuila leads by far this item, producing 18.1% of the auto parts manufactured nationwide.

**En Saltillo se fabrica la RAM 1500 2019, camioneta más premiada del mundo.**

**Saltillo manufactures the RAM 1500 2019. The most awarded truck in the world.**



**Aquí se fabrican más de 200 tracto-camiones diarios.**

**Over 200 trucks are manufactured in Saltillo every day.**

**DAIMLER**



**Aquí Se produce el vidrio automotriz para el Tesla 3.**

**Here we produce the TESLA 3 Automotive Glass**



## ***Empresas / Companies***

Las empresas enlistadas son consideradas las más grandes y productivas de Saltillo.

The following list includes the companies considered the biggest and most productive in Saltillo.

<b>NAME OF THE COMPANY</b>	<b>BUSINESS ACTIVITY</b>
<b>Alcoa Fastening Systems</b>	Aerospace
<b>Alphabet de Saltillo</b>	Automotive
<b>Antolin Interiors México</b>	Automotive
<b>Auma</b>	Metallurgy
<b>Cerámica Santa Anita</b>	Ceramic products
<b>Cifunsa</b>	Metallurgy
<b>Cinsa</b>	Kitchen utensils
<b>Cooper Standard Automotive Fhs</b>	Automotive
<b>Daimler</b>	Automotive
<b>Delphi Diesel Systems</b>	Automotive
<b>Fiat Chrysler Automobiles</b>	Automotive
<b>Grupo Alianza</b>	Industrial Construction and Development
<b>Grupo Amistad</b>	Industrial Development
<b>Grupo Arca Continental</b>	Food and Drinks
<b>Grupo Davisa</b>	Comercial, Industrial and Residential Development

<b>NAME OF THE COMPANY</b>	<b>BUSINESS ACTIVITY</b>
<b>Grupo Industrial Saltillo</b>	Automotive, Construction and Home
<b>Inergy Automotive Systems Ind. De México</b>	Automotive
<b>John Deere de México</b>	Metallurgy
<b>Linamar</b>	Automotive
<b>Manufacturas Vitromex</b>	Construction
<b>Martinrea de México</b>	Automotive
<b>Metalwork &amp; Stamping</b>	Automotive
<b>Pace Industries de México</b>	Metallurgy
<b>Parkway</b>	Aerospace
<b>Saint-Gobain</b>	Aerospace
<b>Saltillo Jet Center</b>	Aerospace
<b>Senior Aeroespace</b>	Aerospace
<b>Unison</b>	Aerospace
<b>Yazaki</b>	Electronics



# **Turismo Cultural** *Cultural Tourism*

Saltillo es rico en cultura. La ciudad cuenta con 76 espacios culturales entre los que se encuentran museos, teatros y bibliotecas. Algunos de los más relevantes son:

Saltillo is rich in culture. The city has 76 cultural spaces including museums, theatres and libraries. Some of the most relevant are:



Museo del Desierto.  
Museum of the Desert.



Museo de las Aves.  
Museum of the Birds.



Casa Purcell.  
Purcell House.



Teatro de la ciudad "Fernando Soler"  
"Fernando Soler" City Theatre.



Teatro García Carrillo  
García Carrillo Theatre.



Santo Cristo del Ojo de Agua.  
Christ's Water Source.



Centro Cultural Vito Alessio Robles  
Vito Alessio Robles Cultural Centre.



Museo de la Batalla de la Angostura.  
Museum of the Battle of La Angostura.



## Eventos / Events



21 K Coahuila / 21 K Coahuila Race



Feria del Libro Coahuila / Coahuila's Book Fair



Festival de Rodeo Saltillo / Rodeo Saltillo Festival

## Patrimonio cultural / Heritage



Charrería / Charrería



Matlachines / Matlachines

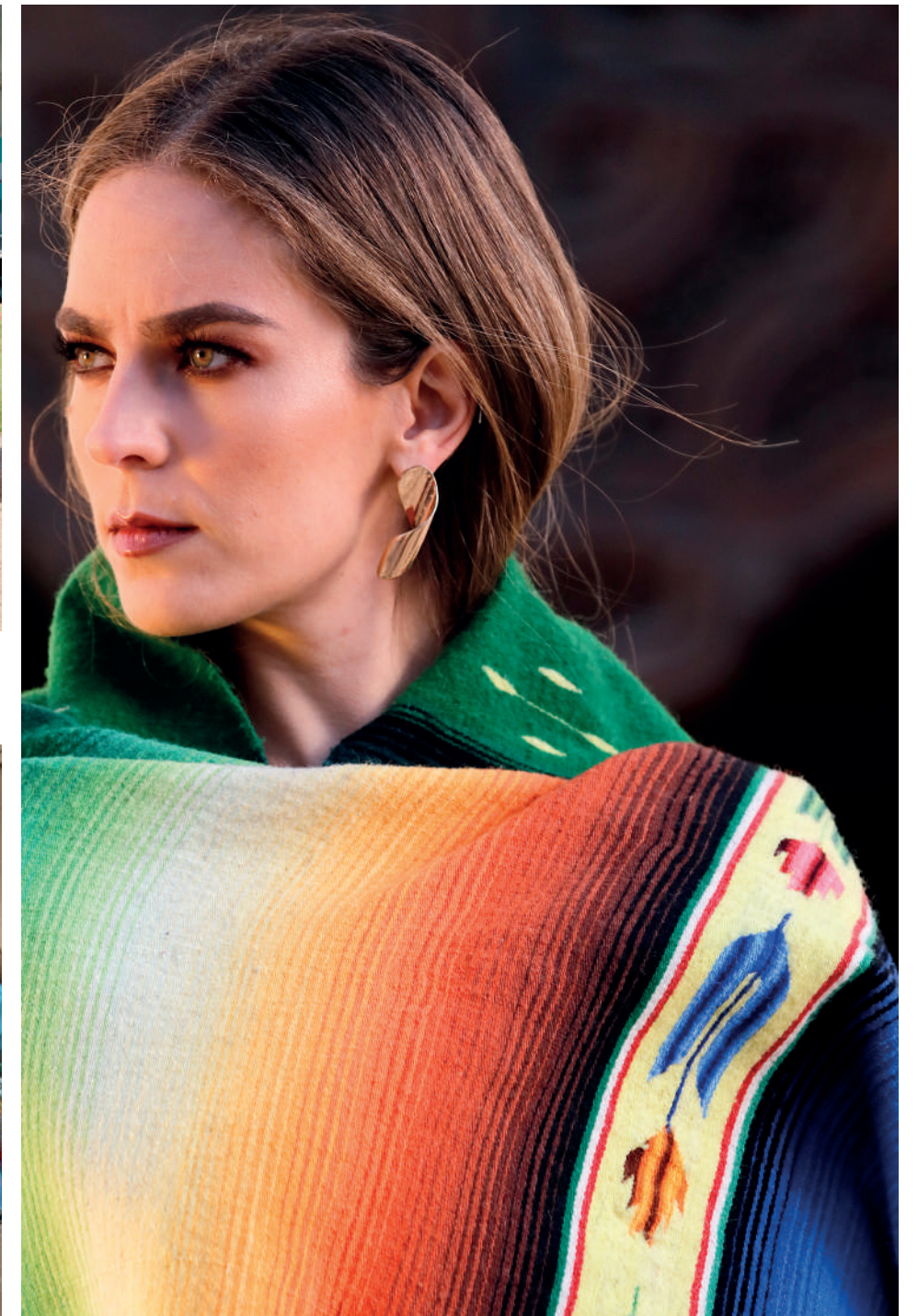

Sarape Fino / Fine Sarape



## ***Región Vitivinícola*** ***/ Wine producing regions***

Coahuila es una de las regiones vitivinícolas más dinámicas de México y la segunda más importante del país con 200 bodegas. Entre las principales regiones de cultivo en el Estado se encuentra la región sureste conformada por los municipios de: Parras, Arteaga, General Cepeda, Ramos Arizpe y Saltillo.

Coahuila is considered as the most dynamic and second most important wine-producing regions of the contry with 200 wineries. Amongst the main regions for cultivation of grapevine in the State are: Parras, Arteaga, General Cepeda, Ramos Arizpe and Saltillo.



# **Saltillo a Nivel Nacional** *Saltillo on the National Scale*





# La ciudad más segura de México

Según la Encuesta Nacional de Seguridad  
Pública Urbana de abril del 2019.

**Saltillo is the  
safest city to live  
in México**

According to the National Survey  
on Urban Public Security.





Una de las ciudades con  
**mayor competitividad**  
**y desarrollo**  
**económico del país**

One of the cities  
with **higher**  
**competitiveness**



Instituto Mexicano para la Competitividad A.C.

**2<sup>da</sup> Policía  
más eficiente  
en el país.**

**2<sup>nd</sup> most efficient  
police force in the  
country**



**2<sup>da</sup>** ciudad con  
**mayor formalidad  
laboral en el país**

**2<sup>nd</sup>** city with **highest  
formal employment  
in the country**





**Una de las 3  
ciudades con  
mejor calidad de  
vida en el país**

**One of the 3 cities  
with higher living  
standards in  
the country**

**Forbes**





**2<sup>da</sup>** Ciudad con  
**mejor movilidad  
urbana del País.**

**2<sup>nd</sup>** City with  
**better urban mobility  
in the country**



Instituto Mexicano para la Competitividad A.C.



El Museo del Desierto,  
es el **más importante**  
de América Latina  
en su tipo

The Museum of the  
Dessert is the **most**  
**important** of its kind in  
Latin America.



Aguas de Saltillo fué **premiada por la PROFECO** como “**Empresa Ejemplar**”. Además **recibió el certificado de acreditación** del Laboratorio de Calidad **del Agua en materia de “alimentos”**, otorgado por la EMA.

Aguas de Saltillo has been awarded the price: “**Exemplar Enterprise**”. It has also been certified by the Quality Laboratory of Water by EMA.

