

HUBS en territorio

2020

<http://habitatsostenible.miduvi.gob.ec>



HACIA
UN ECUADOR
SOSTENIBLE

HUB
TERRITORIO 2020

HACIA
UN ECUADOR
SOSTENIBLE

Agenda Hábitat Sostenible del Ecuador 2036

HUB
TERRITORIO 2020



MINISTERIO DE DESARROLLO URBANO Y VIVIENDA

HACIA
UN ECUADOR
SOSTENIBLE

HUB
TERRITORIO 2020



HUB TERRITORIO 2020

1. COOPERACIÓN TRIANGULAR
2. AGENDA HÁBITAT SOSTENIBLE DEL ECUADOR 2036 Y LOS HUBS
3. EVALUACIÓN DEL PROCESO
4. SISTEMATIZACIÓN DE RESULTADOS DE LOS HUBS
5. IMPLEMENTACIÓN NORMATIVA



Lenín



HUBs en territorio

2020



Cooperación Triangular

2017

COOPERACIÓN TRIANGULAR ENTRE MÉXICO, ALEMANIA Y ECUADOR



Proyecto:

FORTALECIMIENTO DE LA POLÍTICA URBANA Y DE ORDENAMIENTO TERRITORIAL

Área de Cooperación:

DESARROLLO URBANO Y CAMBIO CLIMÁTICO

Instituciones ejecutoras sectoriales:

- **MÉXICO:** SECRETARÍA DE DESARROLLO AGRARIO, TERRITORIAL Y URBANO (SEDATU),
- **ECUADOR:** MINISTERIO DE DESARROLLO URBANO Y VIVIENDA (MIDUVI),
- **ALEMANIA:** AGENCIA ALEMANA DE COOPERACIÓN INTERNACIONAL (GIZ) PROGRAMAS CIUDADES INTERMEDIAS SOSTENIBLES (CIS) PROTECCIÓN DEL CLIMA EN LA POLÍTICA URBANA DE MÉXICO (CICLIM)

Líneas de acción:

- MEJORAMIENTO DEL MARCO NORMATIVO
- CAPACITACIÓN DE FUNCIONARIOS PÚBLICOS
- APLICACIÓN A NIVEL DESCENTRALIZADO

HACIA
UN ECUADOR
SOSTENIBLE

HUB
TERRITORIO 2020



Lenin





AGENDA HÁBITAT SOSTENIBLE DEL ECUADOR 2036



EJES

EQUIDAD

SOSTENIBILIDAD AMBIENTAL

PRODUCTIVIDAD

GOBERNABILIDAD



HACIA UN ECUADOR SOSTENIBLE

HUB TERRITORIO 2020

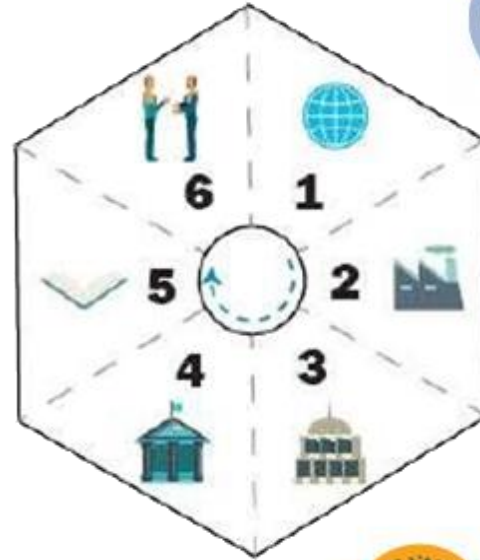

POLÍTICAS

PROGRAMAS

PROYECTOS



OBJETIVO

ESPACIO DE CONSTRUCCIÓN COLECTIVO CON LOS ACTORES QUE INTERVIENEN EN LA GESTIÓN TERRITORIAL, A TRAVÉS DE CRITERIOS A PARTIR DE LOS GRANDES TEMAS DE LA LOOTUGS Y LA AGENDA HÁBITAT SOSTENIBLE DEL ECUADOR 2036.

CAPACES DE IDENTIFICAR ACCIONES, INTERESES COLECTIVOS , APROPIACIÓN DEL ESPACIO PÚBLICO Y EL DISFRUTE PLENO DE LA CIUDAD, BAJO PRINCIPIOS DE SUSTENTABILIDAD, SOSTENIBILIDAD Y RESILIENCIA; CON UNA NUEVA MIRADA A PARTIR DE LA EMERGENCIA SANITARIA.

MESA TÉCNICA 2 : Planificación Territorial, Uso y Gestión del Suelo

HACIA UN ECUADOR SOSTENIBLE

HUBS - AGENDA HÁBITAT SOSTENIBLE DEL ECUADOR 2036

HACIA
UN ECUADOR
SOSTENIBLE

HUB
TERRITORIO 2020

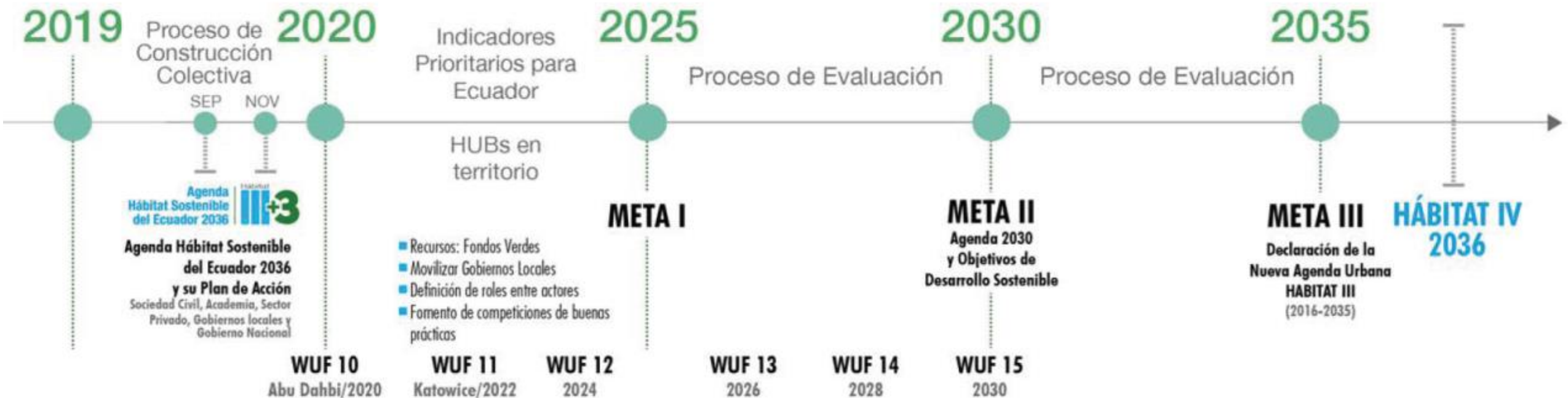

ACTORES CONSTRUCCIÓN COLECTIVA: HUBS TERRITORIALES

HACIA
UN ECUADOR
SOSTENIBLE

HUB
TERRITORIO 2020



CONSEJO TÉCNICO DE USO Y GESTIÓN DE SUELO

ORGANISMOS INTERNACIONALES

GOBIERNO NACIONAL

SECTOR PRIVADO

SOCIEDAD CIVIL, ONG,
ORGANIZACIONES
VOLUNTARIADO

ACADEMIA

GOBIERNOS LOCALES

MINISTERIO DE DESARROLLO URBANO Y VIVIENDA

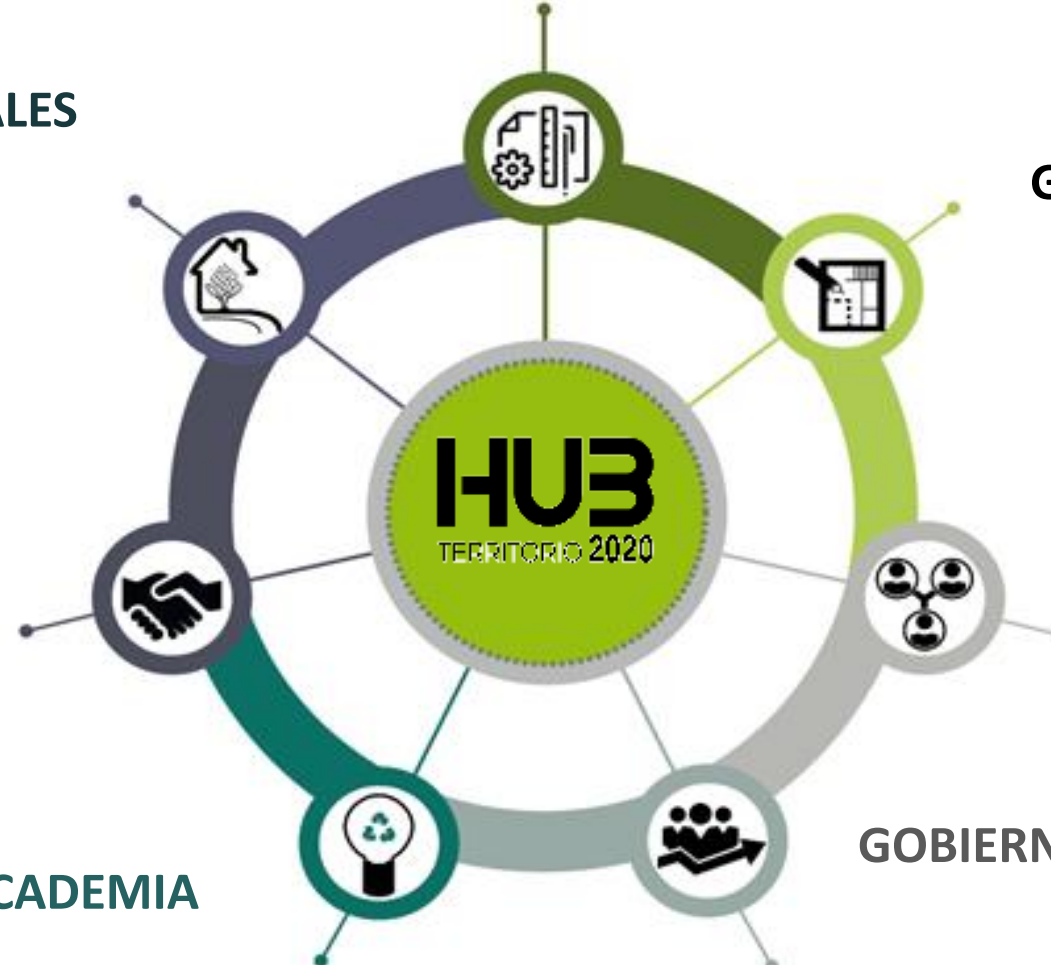

bramos
Futuro

Lenin



MODELO DE GESTIÓN: HUBS TERRITORIALES

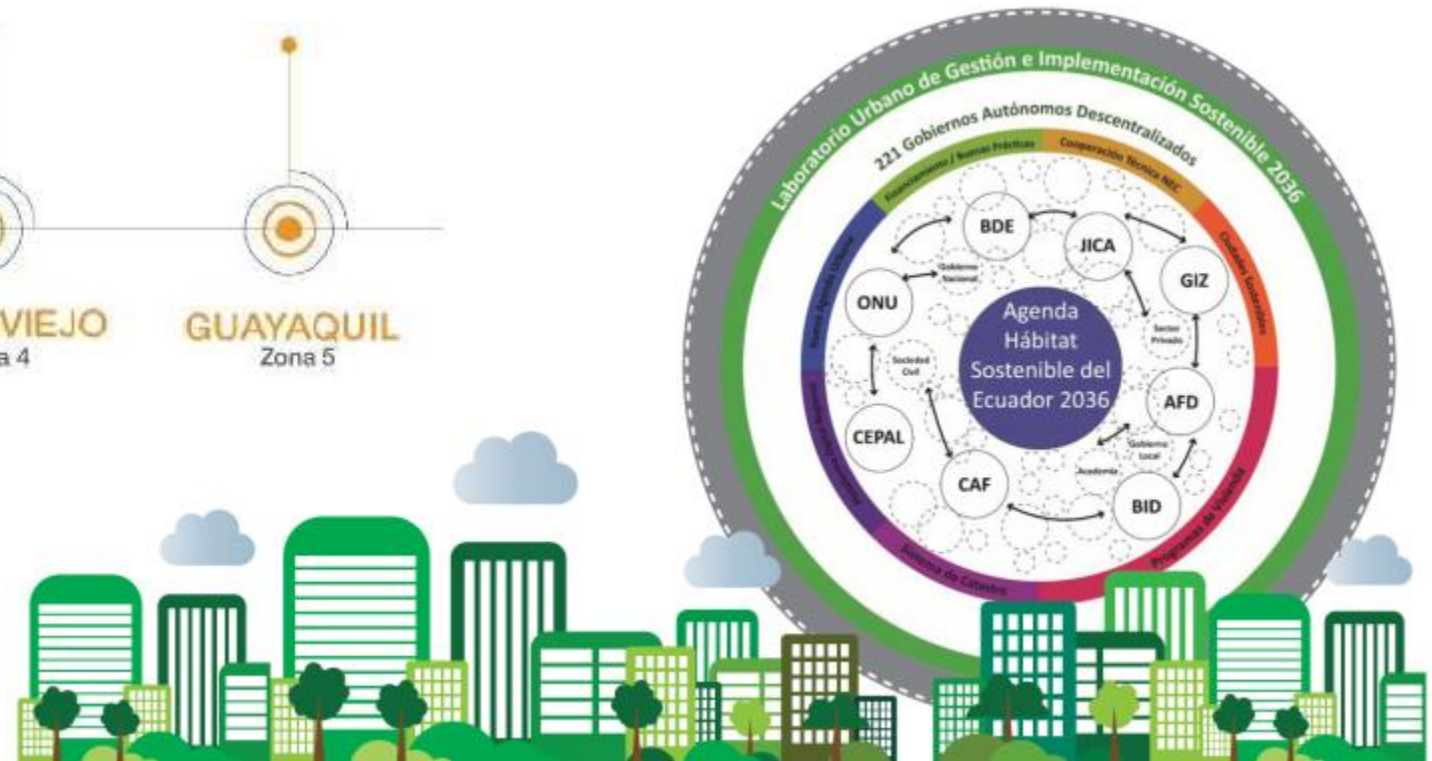

HUBs en territorio

2020

Evaluación Proceso HUB

ENCUESTA DE EVALUACIÓN DEL DESARROLLO Y PARTICIPACIÓN DE LA MESA TÉCNICA 2 - HUB TERRITORIAL

Resultados por Provincia

76 respuestas

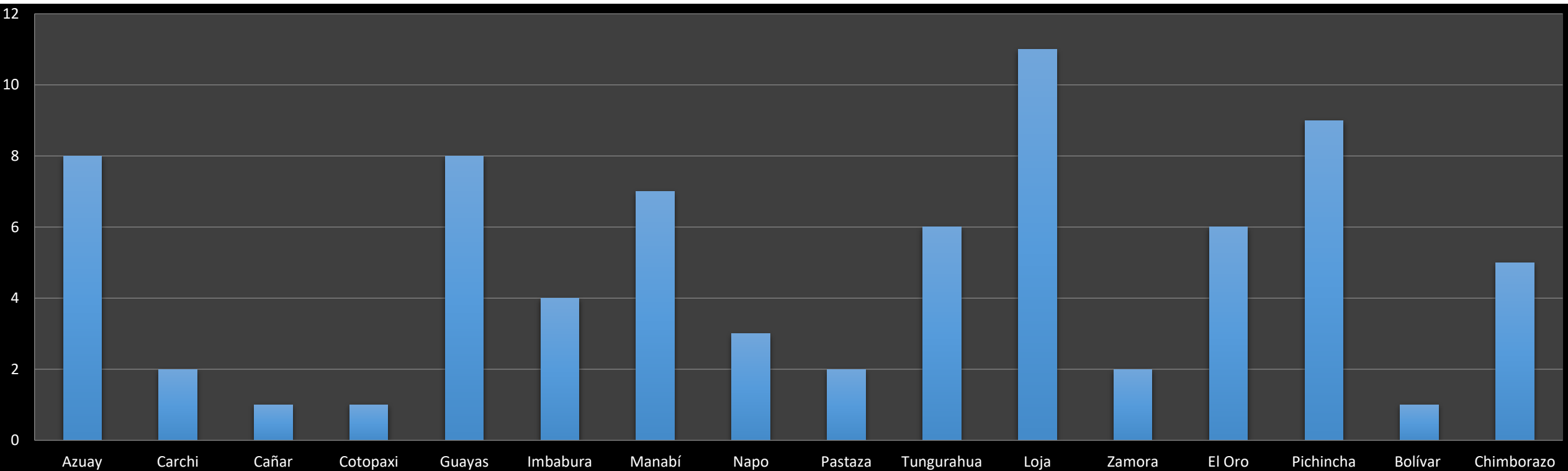

ENCUESTA DE EVALUACIÓN DEL DESARROLLO Y PARTICIPACIÓN DE LA MESA TÉCNICA 2 - HUB TERRITORIAL

Resultados Participación Sector

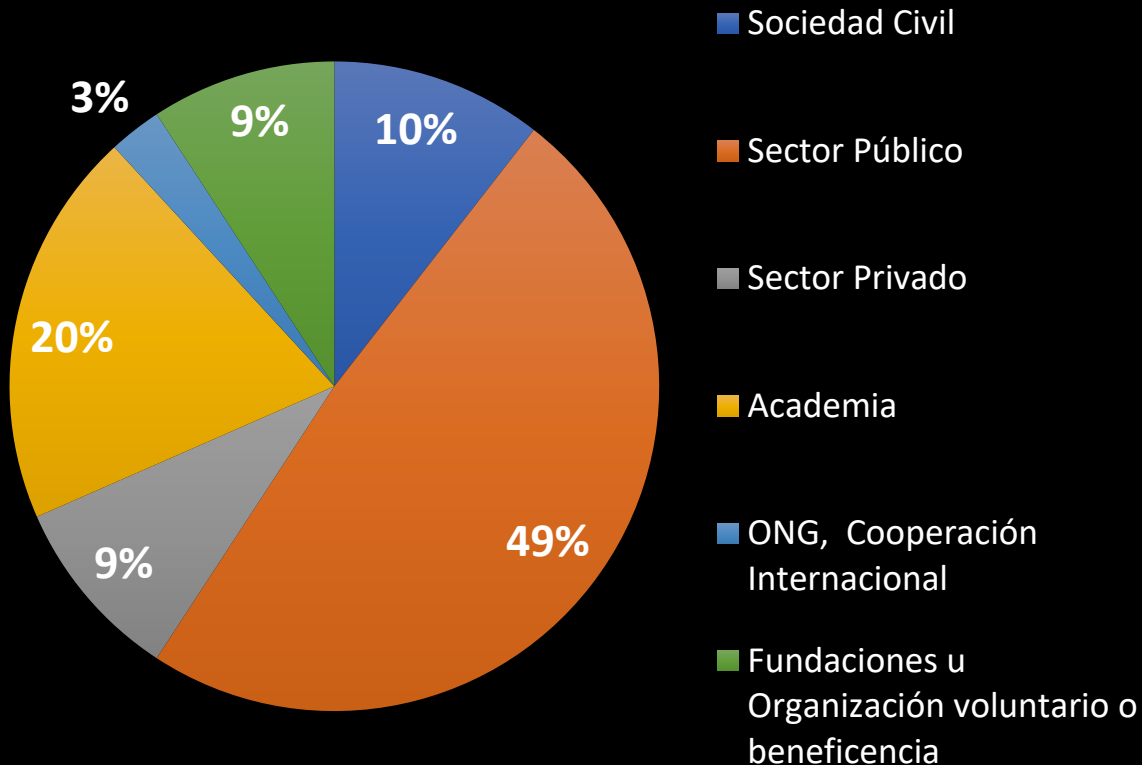

Resultados Relevancia Participación Temática

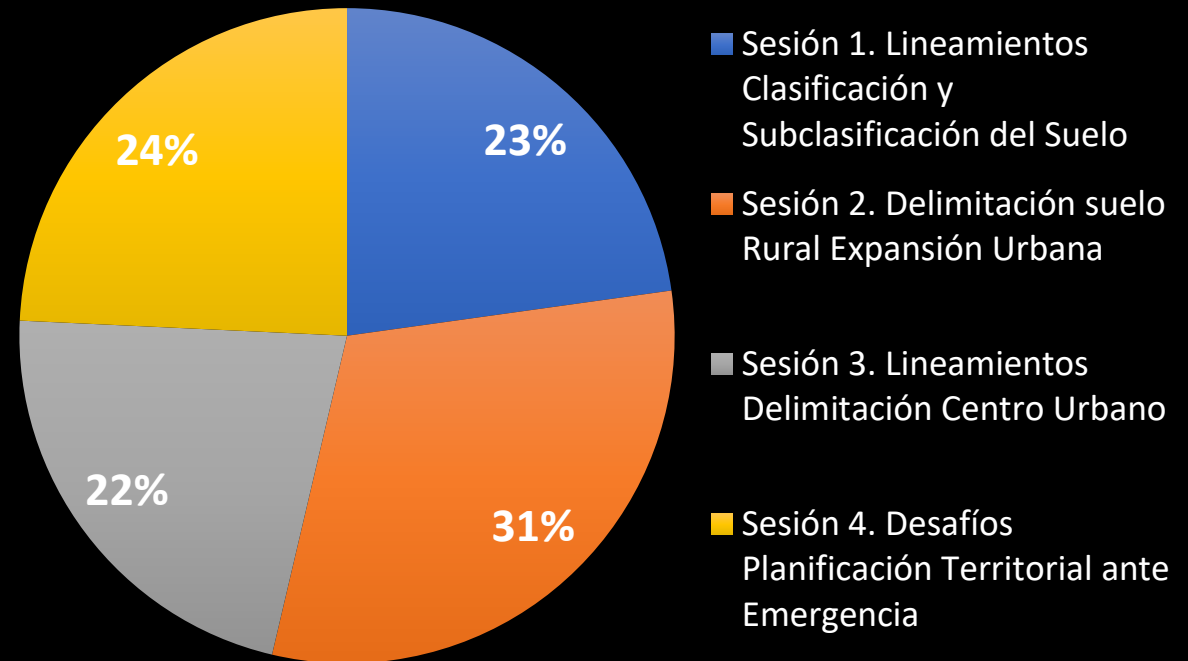

HUBs en territorio

2020

Sistematización Resultados Nacionales

CLASIFICACIÓN Y SUBCLASIFICACIÓN DE SUELO

- HETEROGENIDAD BIOFISICA, SOCIAL, CULTURAL Y ÉTNICA**
- ARTICULACIÓN DE DIFERENTES NIVELES DE GOBIERNO**
- CLASIFICACIÓN EL SUELO EN BASE A ESTUDIOS TÉCNICOS Y PARTICIPATIVOS, EN EL MARCO DE DERECHOS Y SOSTENIBILIDAD FRENTE AL CAMBIO CLIMÁTICO**
- FACTIBILIDAD DE EXPANSIÓN DEL LIMITE URBANO CON CRITERIOS AMBIENTALES Y EN FUNCIÓN DEL CRECIMIENTO DEMOGRÁFICO**
- FORMACIÓN Y CAPACITACIÓN EN OT**
- GESTIÓN DE LA INFORMACIÓN TERRITORIAL, PARA GENERAR HERRAMIENTAS ADECUADAS COMO INDICADORES, CARTOGRAFÍA, CATASTRO, SISTEMAS PÚBLICOS DE SOPORTE, ETC.**



Fuente: Secretaría Territorio –DMQ



Causas Y Efectos de La **EXPANSIÓN URBANA**



MINISTERIO DE DESARROLLO URBANO Y VIVIENDA

HACIA
UN ECUADOR
SOSTENIBLE

HUB
TERRITORIO 2020



DELIMITACIÓN SUELO RURAL DE EXPANSIÓN URBANA

- ANÁLISIS DE LAS CONDICIONES DEL SUELO RURAL.**
- ENFOQUE DE GESTIÓN DE RIESGOS Y CAMBIO CLIMÁTICO.**
- EVITAR URBANIZACIÓN DE SUELOS PRODUCTIVOS COMO PARTE DE POLÍTICAS DE SEGURIDAD ALIMENTARIA.**
- CREAR CINTURONES VERDES CON FINES DE PAISAJE Y CONTENCIÓN AMBIENTAL A LA MANCHA URBANA.**
- POTENCIAR EL USO DE CATASTROS RURALES**
- INNOVACIÓN TECNOLÓGICA-AMBIENTAL PARA INFRAESTRUCTURA VERDE EN TIERRAS RURALES (INCENTIVOS).**
- SOLVENTAR PROBLEMAS DE TENENCIA EN SUELO RURAL.**
- CONDICIONES MÍNIMAS DE HABITABILIDAD Y DOTACIÓN DE SERVICIOS, INCLUYENDO ESPACIOS PÚBLICOS.**



Lenín





DELIMITACIÓN DE CENTROS URBANOS

- ❑ **DEFINICIÓN DE UN PERÍMETRO** DE CENTRALIDAD O DE POLI CENTRALIDADES PARA FOCALIZAR LA GESTIÓN URBANA EN RELACIÓN A LAS CAPACIDADES Y RECURSOS.
- ❑ **DELIMITACIÓN** DE CENTROS CON OBJETIVOS Y ESTRATEGIAS IMPLEMENTABLES.
- ❑ **ANALIZAR** CENTRALIDADES CON BASE A EQUIPAMIENTOS (RADIOS DE INFLUENCIA Y USOS DE SUELO).
- ❑ **IDENTIFICAR** DISTINTAS ESCALAS DE CENTRALIDADES O CENTROS URBANOS.
- ❑ **CONSOLIDAR Y FORTALECER** LA DINÁMICA URBANA Y EL APROVECHAMIENTO DE SUELO EN LAS ÁREAS DECLARADAS COMO PATRIMONIO CULTURAL O CENTROS HISTÓRICOS.



MINISTERIO DE DESARROLLO URBANO Y VIVIENDA

HACIA
UN ECUADOR
SOSTENIBLE

HUB
TERRITORIO 2020



DESAFÍOS DE LA PLANIFICACIÓN ANTE EMERGENCIA SANITARIA

- LA NUEVA NORMALIDAD NO DESVINCULA DE LAS CONDICIONES SOCIALES, ECONÓMICAS, TERRITORIALES Y AMBIENTALES EXISTENTES.**
- LA PLANIFICACIÓN EN ESTE CONTEXTO NO CAMBIA, PERMANECEN LOS MISMOS PRINCIPIOS, PERMITE FOCALIZARSE EN OTROS VULNERABLES COMO LOS SOCIALES Y DEL MEDIO AMBIENTE.**
- TRANSVERSALIZACIÓN DEL ENFOQUE DE GESTIÓN DE RIESGO**
- ENFOQUE EN BARRIOS Y VIVIENDAS CON DEFICIENCIAS BÁSICAS PARA GARANTIZAR UN CONFINAMIENTO EN HÁBITAT ADECUADO.**
- LA CRISIS NO ES SÓLO SALUD, ES EMPLEO Y CONDICIONES ECONÓMICAS DE LA POBLACIÓN Y DE LAS CIUDADES.**



Lenín





CONCLUSIONES

- NORMAR DE MANERA GENERAL** Y NO ESPECIFICA, LAS CONDICIONES PARTICULARES SON DE CONOCIMIENTO DE LOS GADS Y SUS HABITANTES.
- NORMAR** USO Y OCUPACIÓN, VÍAS E INFRAESTRUCTURA, CONSIDERANDO EL PAISAJE Y CARACTERÍSTICAS RURAL-URBANAS.
- ESCLARECER** LOS BENEFICIOS DE ENTRAR EN UN RÉGIMEN DE ORGANIZACIÓN Y DE FORMA ARTICULADA.
- COOPERACIÓN MULTINIVEL** PARA ARTICULAR LAS MEDIDAS ANALIZADAS.
- GENERACIÓN DE INCENTIVOS Y CONTROL** PARA EVITAR LA TRANSFORMACIÓN DEL SUELO EN EL CONTEXTO AMBIENTAL ACTUAL .
- ESTRATEGIA DE VIVIENDA** PARTIENDO DE UN ANÁLISIS DEMOGRÁFICO Y DE PERFIL DE VIVIENDA.
- POTENCIAR** EL USO DEL CATASTRO MUNICIPAL Y METROPOLITANO.

HUBs en territorio

2020

Implementación normativa

Próximos pasos e implementación normativa



GRACIAS



sembramos
Futuro

Lenin



MIDUVI